



Viviendas/

TIPO: 4D AISLADA

Superficies/

| | |
|--------------------------------|-----------------------------|
| Superficie de parcela | 390,27 m ² |
| Salón-comedor-cocina | 50,39 m ² |
| Lavadero | 3,00 m ² |
| Paso | 8,20 m ² |
| Dormitorio principal | 15,03 m ² |
| Baño dormitorio principal | 4,45 m ² |
| Dormitorio 2 | 10,05 m ² |
| Dormitorio 3 | 12,03 m ² |
| Dormitorio 4 | 12,03 m ² |
| Baño 2 | 4,00 m ² |
| Baño 3 | 4,00 m ² |
| Útil interior vivienda | 123,18 m ² |
| Terraza cubierta | 28,35 m ² |
| Escalera | 4,34 m ² |
| Útil exterior | 32,69 m ² |
| Total superficie útil | 155,87 m² |
| Construida vivienda | 140,49 m ² |
| Construida terraza | 28,38 m ² |
| Total superficie const. | 168,87 m² |
| Superficies exteriores | |
| Aparcamiento | 33,00 m ² |
| Terraza acceso | 43,66 m ² |
| Zona ajardinada | 121,41 m ² |
| Solarium | 124,89 m ² |

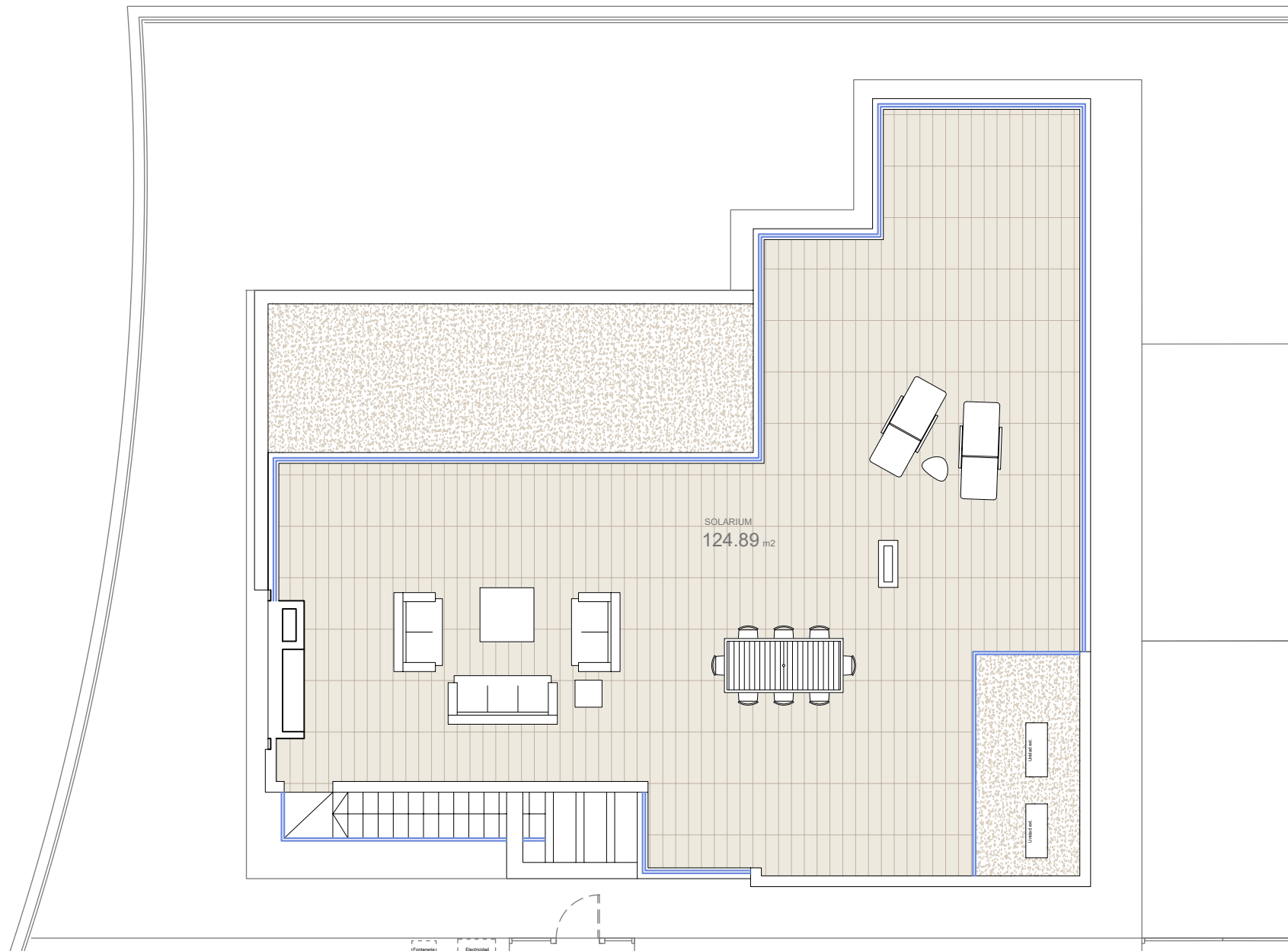

1 2 3 4 15/12/2020 · Versión plano 004.



Parcela/ A18

