-Viviendas en Residencial Alborán Beach-

24 viviendas, garaje, zonas comunes,
piscinas y edificio independiente comercial.

Este es un plano provisional, Está sujeto a posibles modificaciones

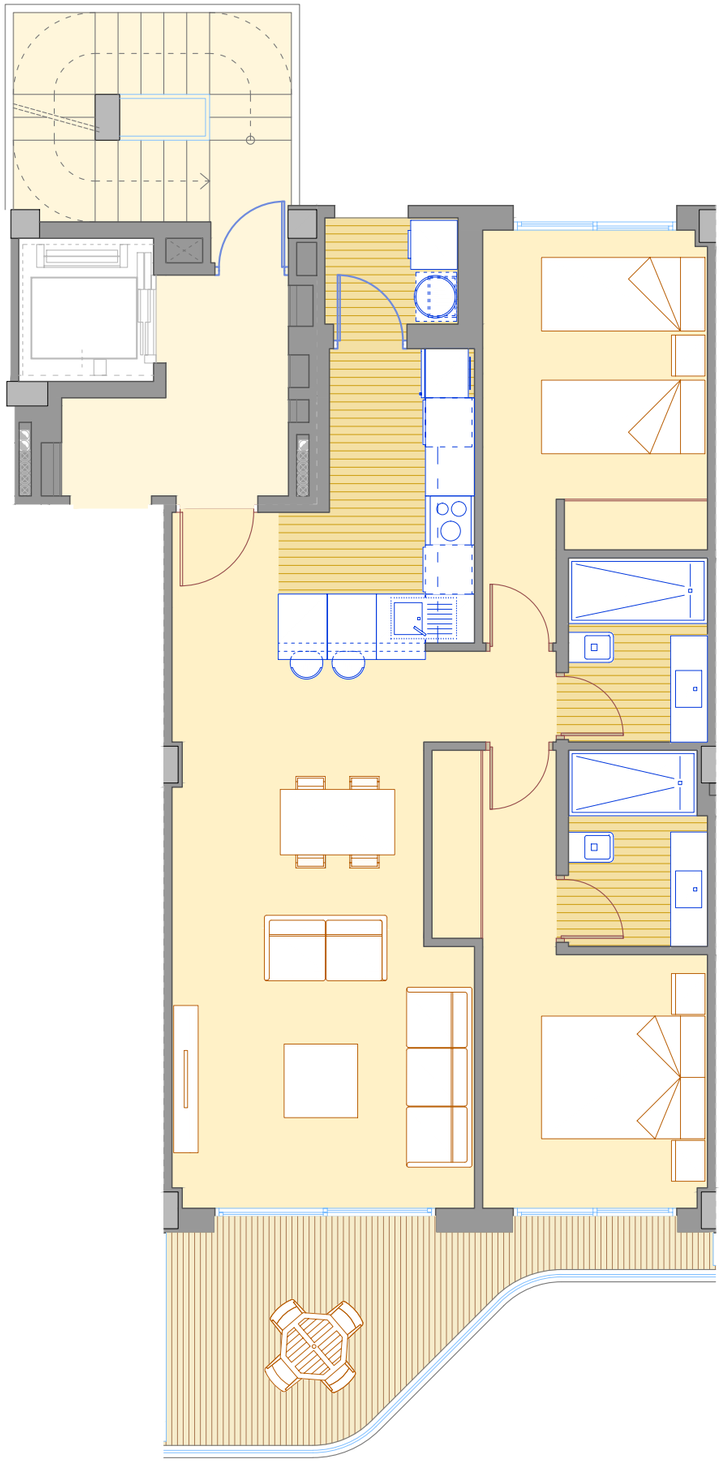

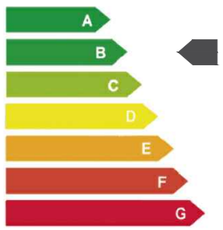

0 1 2 3 4 5

15/03/2024 · Versión plano 002.

alibuilding

ALBORÁN AB BEACH

Viviendas Bloque 1/

TIPO: 2DB / PLANTA 1 /

Superficies/

Recibidor - acceso	2,25 m²
Pasillo	1,88 m²
Comedor - estar	22,88 m²
Cocina	7,61 m²
Dormitorio principal	12,24 m²
Baño dormitorio principal	4,05 m²
Dormitorio 2	11,72 m²
Baño 1	3,90 m²
Útil interior vivienda	66,53 m²
Galería	2,38 m²
Terraza 1	11,10 m²
Útil exterior	13,48 m²
Construida vivienda	74,00 m²
Cosntruida terraza	15,25 m²
Total construida	89,25 m²

Parcela/

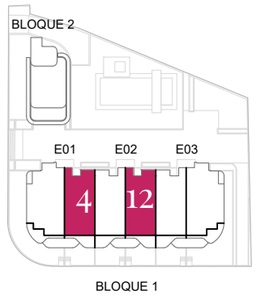

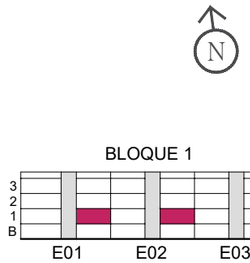

NOTA LEGAL: la presente información gráfica es orientativa. La sociedad vendedora se reserva el derecho a efectuar las modificaciones que fuesen motivadas por exigencias técnicas, legales o comerciales