-Viviendas en Residencial Alborán Beach-

24 viviendas, garaje, zonas comunes,
piscinas y edificio independiente comercial.

Este es un plano provisional. Está sujeto a posibles modificaciones

La posición del jacuzzi así como la distribución del solarium es orientativa y puede ser modificada.

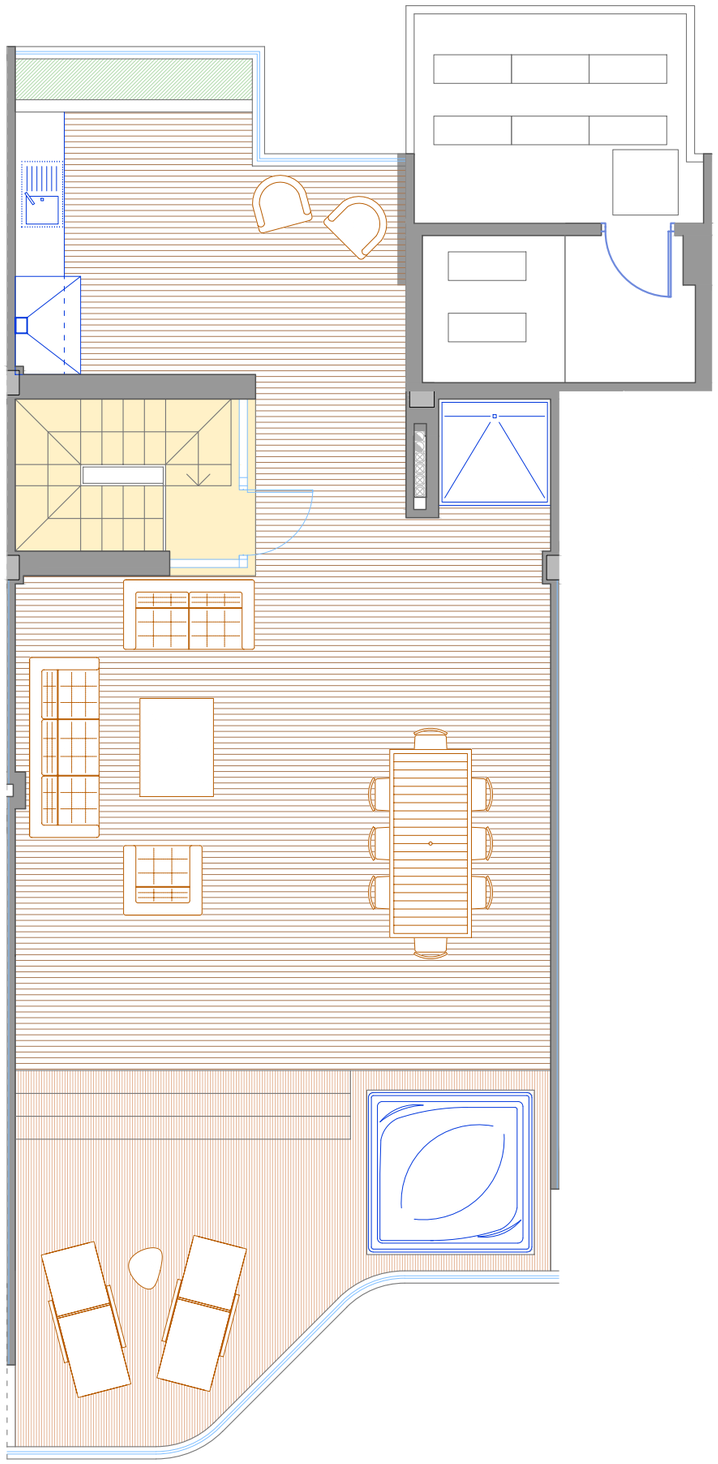

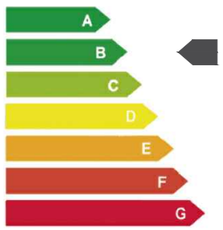

0 1 2 3 4 5

15/03/2024 · Versión plano 002.

alibuilding

ALBORÁN AB BEACH

Viviendas Bloque 1/

TIPO: 2DD / PLANTA 3 /

Superficies/

Recibidor - acceso	2,25 m²
Pasillo	4,57 m²
Comedor - estar	22,88 m²
Cocina	7,61 m²
Dormitorio principal	12,25 m²
Baño dormitorio principal	4,10 m²
Dormitorio 2	10,77 m²
Baño 1	3,95 m²
Escalera	1,96 m²
Trastero	1,27 m²
Útil interior vivienda	71,61 m²
Galería	3,40 m²
Terraza	11,10 m²
Solarium	86,53 m²
Escalera solarium	3,44 m²
Útil exterior	104,47 m²
Construida vivienda	80,08 m²
Cosntruida terraza	16,47 m²
Cosntruida solarium	99,91 m²
Total construida	196,46 m²

Parcela/

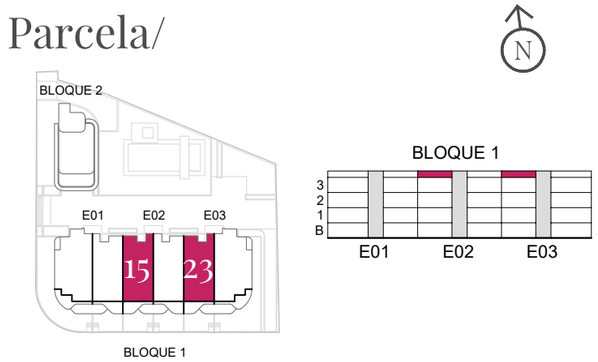

NOTA LEGAL: la presente información gráfica es orientativa. La sociedad vendedora se reserva el derecho a efectuar las modificaciones que fuesen motivadas por exigencias técnicas, legales o comerciales